朝粥セット

211 白粥と彩り点心のセット	￥1,300
212 豆乳粥と彩り点心のセット	¥1,300
213 牛モツ粥と彩り点心のセット	¥1,500
214 鶏粥と彩り点心のセット	¥1,500
215 豚肉とピータン粥と彩り点心のセット	¥1,600
216 干貝柱粥と彩り点心のセット	¥1,700
217 蟹肉粥と彩り点心のセット	¥2,200
218 海鮮粥と彩り点心のセット	¥2,200

単品中国粥

221 白　粥
(Sサイズ)￥420 ￥600

222 豆乳粥
(Sサイズ)￥420 ￥600

223 牛モツ粥
(Sサイズ)￥560 ￥800

224 鶏　粥
(Sサイズ)￥560 ￥800

225 豚肉とピータン粥
(Sサイズ)￥630 ￥900

226 干貝柱粥
(Sサイズ)￥700 ￥1,000

227 蟹肉粥
(Sサイズ)￥1,100 ￥1,500

228 海鮮粥
(Sサイズ)￥1,100 ￥1,500

一品料理

261 レタスの湯がき ￥400

262 黄ニラ焼きそば￥1,200

263 キシメン卵　￥350

264 揚げパン(ユーティアオ) ￥250

265 お粥のお供(高菜・搾菜)￥400

点　心

281 海老蒸し餃子
￥460

282海老入りニラ餃子
￥480

283 こぶた餃子
￥800

284 黄ニラと海老の翡翠餃子
￥860

285 とうもろこし餃子
￥560

286 香港式海老焼売
￥440

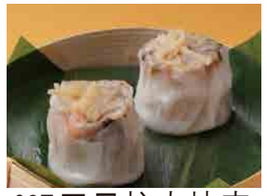

287 干貝柱肉焼売
￥800

288 小籠包
￥500

289 大根餅
￥540

290 海老すり身椎茸重ね蒸し
￥660

291 海老キシメン包み
￥740

292 ホタテキシメン包み
￥960

293 春　巻
￥660

294海老の紙包み揚げ
￥900

295 筍の湯葉巻き
￥800

296 鶏足の黒豆ソース蒸し
￥880

297 イカの黒豆ソース蒸し
￥1,100

298 牛モツの黒豆ソース蒸し
￥800

299 豚スペアリブの黒豆ソース蒸し
￥900

300 豚足蒸し
￥770

お飲み物

351 烏龍茶（ポット）	￥500	356 りんごジュース(果汁100%)	￥550
352 ジャスミン茶（ポット）	￥500	357 ブラッドオレンジジュース	￥700
353 プーアル茶（ポット）	￥500	359 キリン一番搾り（生 435ml）	￥850
		360 青島ビール（小瓶）	￥800
354 ブレンドコーヒー	￥500	361 キリングリーンズフリー(ノンアルコール・小瓶)	￥700
355 アイスコーヒー	￥500	362 紹興貴酒（甕出し・グラス）	￥900

デザート

371 タピオカ入りココナッツミルク
￥550

372 杏仁豆腐 山桃シロップ
￥660

373 ゴマ団子
￥580

早餐

BREAKFAST

寶珍樓點心館